BIJLAGE 1 – CATFISHING-MYSTERIESPEL

Sara

hey

Hey!

Wie ben je?

Lars 🙂

mooie foto's

Dankje

Vanwaar ben je?

Oostende

ik had u op een feesje gezien en vond u wel mooi 😊

Stuur ns een foto van u

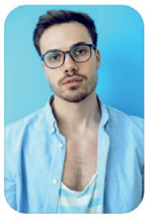

Nice

Zijt gij da echt?

em ja

wrm vraagt ge da

Gewoon ziet er zo ne photoshoot foto uit

mijn nicht studeert fotografie

da was voor een project van haar

Swel mooi

Hebt ge nog andere fotos

ja

geloof je me ni fzo

Jawel

Ben gewoon nieuwsgierig

haha

snap ik

Sara

ik moet iets bekenne

Ah vertel

mja

euhm

sni zo makkelijk

Tege mij kunde alles zeggen

Da weet ge toch

i know

maar dees is zo specifiek

Alles ok dan?

jaja

gewoon effe denken hoe

Doe ma gewoon

ok

merci

ik ben verliefd

Ah tof! Toch nix om u over te schamen fzo

nenee da weet ik

tga vooral over de wie

Wie dan?

wie denkte?

Kweenie

Wij hebben gn gemeenschappelijke vrienden dus zou ni wete wie

allez denk is na

Gast ni flauw doen

Zeg da gewoon

Sara

Wie is da meisje op die foto van thailand?

gwoon een vriendin

Vanwaar kent ge die?

al van lang geleden

Hoe lang zijn jullie geweest?

vier weken

was echt zalig

Zal wel!

Zijn jullie een koppel geweest?

wrm vraag je da?

vertrouw je me ni?

Gwn uit intresse

Tuurlijk vertrouw ik je